

Inge Heuvel - van Schaijck --- Online

Van: Maarten Heuvel - Online <maarten@onlinegroep.nl>
Verzonden: vrijdag 27 mei 2016 14:11
Aan: Online Groep
Onderwerp: Online Pro Update 2016.0.0.37: Extra zekerheid en 14 nieuwe aanpassingen

Beste Online Pro Gebruikers,

In de update van Online Pro vandaag hebben we een aantal aanpassingen in Online Pro doorgevoerd. Mocht u zelf suggesties hebben of andere zaken waar u in het Online Pro pakket tegenaan loopt kunt u deze gerust doorsturen via het "Printscreen-knopje" naar onze helpdesk. Wellicht kunnen wij de suggestie indien mogelijk doorvoeren in het Online Pro pakket. U kunt deze update ophalen door in het menu Systeem voor Synchroniseren te kiezen.

Extra zekerheid in geval van onverwachte storingen

In het digitale tijdperk wordt het steeds belangrijker dat de informatievoorziening en de digitale systemen een zo hoog mogelijke uptime hebben. Dit geldt natuurlijk ook voor Online Pro en de verschillende onderdelen die afhankelijk zijn van informatie van buitenaf.

We zijn daarom in de afgelopen maanden druk bezig geweest om via meerdere locaties en verbindingen de dienstverlening van Online Pro (ons serverpark) te kunnen leveren in geval van internetuitval/stroomstoringen of andere calamiteiten.

Onderdelen als bijvoorbeeld RDW/Adres/SMS/Helpdesk screenshots, updates van Pro en VoIP draaien sinds enkele weken volledig gezekeerd via meerdere locaties.

U hoeft hiervoor geen wijzigingen door te voeren aan uw netwerk of programmatuur. De updates van Online Pro zorgen hier volledig automatisch voor en zijn inmiddels al enkele weken actief.

Alleen bij alle VoIP kantoren zijn hier extra instellingen voor in de telefoontoestellen nodig, deze zijn inmiddels ook allemaal benaderd en geactiveerd.

T.A.V. uitgebreid met vermelding voornaam

In het cliëntenschermbild en relatieschermbild wordt de voornaam, mits ingevuld, nu ook vermeld bij de t.a.v. gegevens.



Voorl. / Voorv.	M.J.E.
Naam	Heuvel
T.a.v.	[Maarten] Heuvel, MJE (IT Afdeling)

Tabblad Polissen – extra kolom

In het tabblad Polissen en Overzichten is de kolom "Ass. belasting (per jaar)" toegevoegd.



Polisscherm: Tabblad Claims - extra kolommen

De volgende kolommen zijn in het tabblad claims erbij gekomen:

- Adreslocatie
- Betrokkenen
- Branche
- PakketPolisnr
- Specificatie
- Uitgekeerd bedrag



Standaard weergave tabbladen Prolongatie en Prolongatie-Mutatie gewijzigd

De tabbladen Prolongatie + Prolongatie Mutatie openen nu standaard met de mutaties van "Afgelopen jaar" in plaats van alle jaren in het verleden.

Notitie	Verzekerde Som/Persoon	Clausule	Prolongatie	Prolongatie-Mutatie	Claims
PakketPolisNr	JaarMaand	P-View Aanwezig	Geprolongeerd	Prolongatieprovisie	PremieAfdracht
	2015/04	Ja	Nee		
	2016/03	Ja	Ja	€ 4,67	€ 0,00
	2016/02	Ja	Ja	€ 4,67	€ 0,00
	2016/01	Ja	Ja	€ 4,67	€ 0,00
	2015/12	Ja	Ja	€ 4,67	€ 0,00
	2015/11	Ja	Ja	€ 4,23	€ 0,00
	2015/10	Ja	Ja	€ 4,23	€ 0,00
	2015/09	Ja	Ja	€ 4,23	€ 0,00
	2015/08	Ja	Ja	€ 4,23	€ 0,00
	2015/07	Ja	Ja	€ 4,23	€ 0,00
	2015/06	Ja	Ja	€ 4,23	€ 0,00
	2015/05	Ja	Ja	€ 4,23	€ 0,00
	2015/04	Ja	Ja	€ 4,23	€ 0,00

Alle

Afgelopen jaar

2016

2015

2014

2013

2012

7 items ...

JaarMaand	Afgelopen jaar
-----------	----------------

Polisscherm: Contact Info uitgebreid

Het contact info knopje is uitgebreid met vier tabbladen:

- Alle cliënten
- Alle cliënten-rel.
- Alle maatschappijen
- Alle maatschappijen-rel.



Online Pro Contact Info

Client adres: Innovatie 1, 1011 CA Amsterdam

Maatschappij: ASR Levensverzekering N.V. (Agentnummer: 01404)

Client | Client-relaties | Maatschappij | Maatschappij-relaties | **Alle cliënten** | Alle cliënten-rel. | Alle maatschappijen | Alle maatschappijen-rel.

Communicatiem...	Nummer/Adres	Eigenschap
E-mail	info@assurantepakket.nl	promote
E-mail	nota@assurantepakket.nl	Nota per e-mail
Fax	024-3716949	
Mobiel	06-23968989	geen redame
Mobiel	06-123263526	
Telefoon	024-6425425	geheim
Telefoon	024-3718979	's-avonds na 20.00 uur
Telefoon privé	046-8122333	's-avonds na 20.00 uur
Website	http://www.assurantepakket.nl	promote

Polisschermen auto, vrachtauto en bestelauto uitgebreid

De rubriek "huurkoop" is toegevoegd aan het keuzemenu bij het veld "Financiering".

The screenshot shows the 'Auto Verzekering' form with the 'Financiering' dropdown menu open. The form fields include: Gebruik (zakelijk), Dekkingsgebied (Nederland), Jaarkilometrage (0 tot 3.000 km), Vermogen (kW), Regio, In buitenland, Inclusief BTW? (Nee), Geïmporteerd (Ja), and Kentekenhouder (Doorlopend krediet). The 'Financiering' dropdown menu is open, showing options: Financial lease, Geen financiering, **Huurkoop**, Operational Lease, Persoonlijke lening, and Private lease. The menu indicates 7 items.

Meerdere polisschermen Bedrijven uitgebreid

Polisschermen Bedrijfsgebouw, Goederen, Reconstructie, Geld, Elektronica en Glas zijn bij het veld "Uitkeringsbasis" uitgebreid met de rubrieken "taxatie 7:960 BW" en "waardebepaling maatschappij".

The screenshot shows the 'Bedrijfsgebouw Verzekering' form with the 'Uitkeringsbasis' dropdown menu open. The form fields include: Herbouwwaarde, Waarde inventaris, Uitkeringsbasis (taxatie 7:960 BW), Waarde goederen (dagwaarde, inkoopprijs, kostprijs), WOZ-waarde (nieuwwaarde, taxatie 7:960 BW, verkoopwaarde, **waardebepaling maatschappij**), Inclusief BTW, Inclusief fundering, Ondervrz.garantie, Appartementclaus., and Uitkeringstermijn. The 'Uitkeringsbasis' dropdown menu is open, showing options: dagwaarde, inkoopprijs, kostprijs, nieuwwaarde, taxatie 7:960 BW, verkoopwaarde, and **waardebepaling maatschappij**. The menu indicates 7 items.

Overzichten – nieuwe functie: laatste selectie verwijderen

In overzichten is een "Laatste selectie verwijderen" knop toegevoegd waarmee je de laatst gemaakte selectie ongedaan kan maken. Eerder gemaakte selecties kunnen ook op deze wijze verwijderd worden.

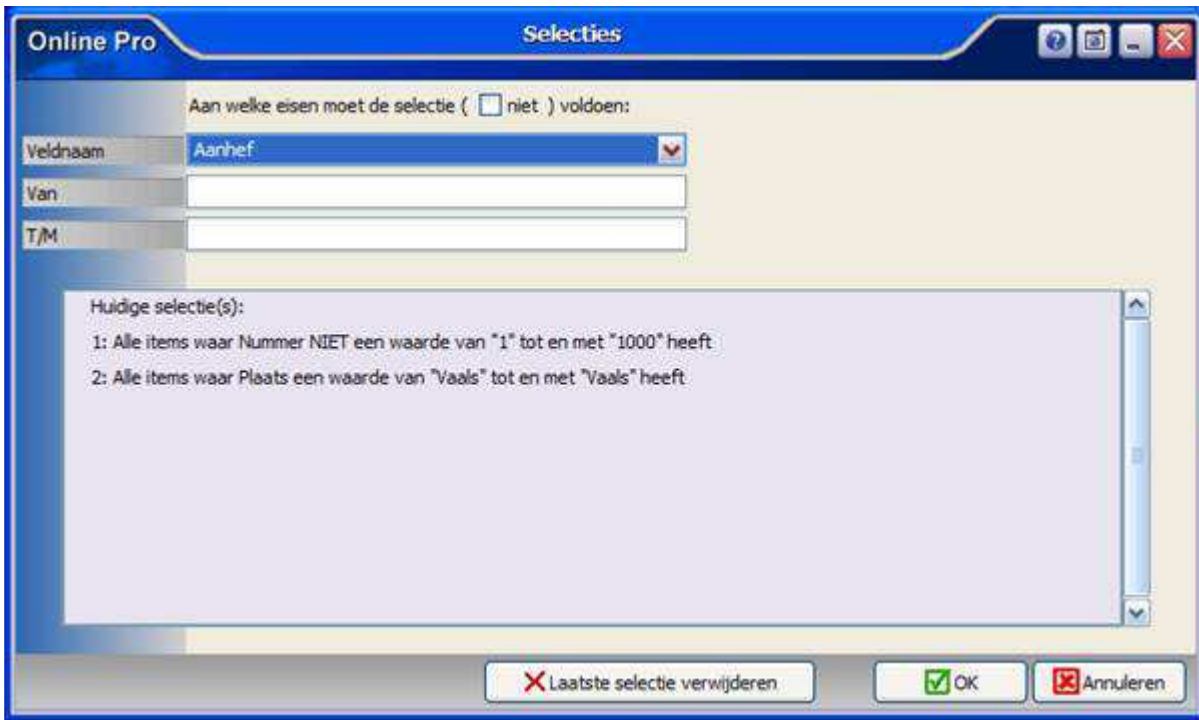

Prolongatie mutatie overzicht afdrukvoorbeeld uitgebreid met maatschappijnaam

Als je een prolongatie mutatie overzicht gaat afdrukken, is in het afdruk voorbeeld zichtbaar geworden om welke maatschappij het gaat.



Excasso scherm uitgebreid

"Excasseren" is er bijgekomen. Dit maakt het mogelijk om te kiezen tussen de rubrieken "Totaal factuurbedrag" en "Restantbedrag".

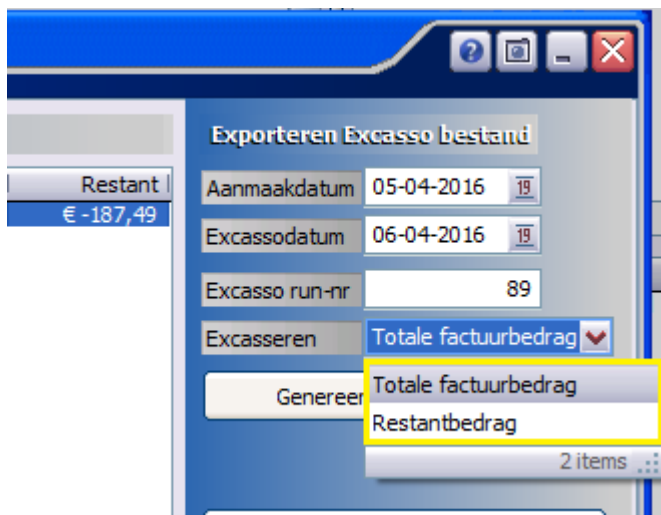

Bestanden archiveren-scherm uitgebreid

Aan de Bestanden archiveren-scherm zijn er twee knoppen toegevoegd. Met deze knoppen kom je na het opslaan automatisch terug in het Bestanden archiveren-scherm.

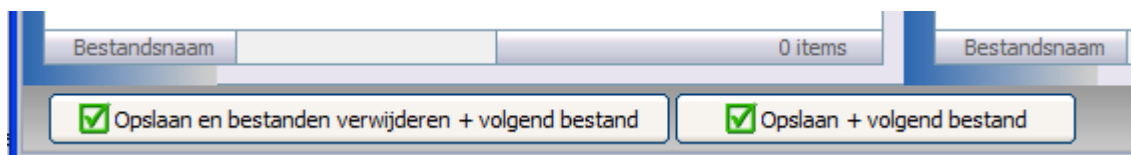

Correspondentie: Afwijkend E-mailonderwerp uitgebreid

Bij het invoegen van een afwijkend E-mailonderwerp zijn er twee nieuwe samenvoegvelden bijgekomen die je kunt gebruiken:

- Branche
- Maatschappij



Tabblad Relatie: Wederzijds koppelen mogelijk gemaakt

Bij het koppelen van een relatie is de "wederzijdse" relatiekoppeling direct te maken indien gewenst. Je hoeft dan niet meer handmatig twee keer te koppelen.



Beheer – Aanmeld historie uitgebreid

Afmeldhistorie en de kolom "Datum/tijd" zijn toegevoegd aan het Aanmeld historie scherm.

Medewerker	Datum/tijd
Login Jos Verbeek(BALIEW8)	24-05-2016 11:05:09
Logout Jos Verbeek(BALIEW8)	24-05-2016 11:02:43
Loqin Jos Verbeek(BALIEW8)	24-05-2016 10:35:23
Jos Verbeek(BALIEW8)	20-05-2016 09:40:05
Jos Verbeek(BALIEW8)	17-05-2016 16:26:28
Jos Verbeek(BALIEW8)	13-05-2016 10:13:13
Jos Verbeek(BALIEW8)	10-05-2016 09:40:19
Jos Verbeek(BALIEW8)	03-05-2016 09:03:13
Jos Verbeek(BALIEW8)	29-04-2016 09:14:47
Jos Verbeek(BALIEW8)	28-04-2016 11:36:49

Mochten er nog vragen zijn naar aanleiding van bovenstaande verneem ik dat graag.

Met vriendelijke groet,

Maarten Heuvel
Online Software - Online Webart

Online Groep	
	Maarten@OnlineGroep.nl
	http://www.onlinegroep.nl
	http://www.assurantiepakket.nl
	024-3716959
	LinkedIn
Postadres	
	Postbus 6750
	6503 GG NIJMEGEN